**DIRECTION DÉPARTEMENTALE DES TERRITOIRES ET DE LA MER DE LA CHARENTE-MARITIME**

**RÉVISION DU PLAN DE PRÉVENTION DES RISQUES NATURELS DE L'ÎLE DE RÉ**

**COMMUNE DE LOIX**

**Carte des hauteurs pour le scénario de référence + 60 cm**

**Carte H07-60**

**Echelle: 1/ 5 000**

Octobre 2016

Affaire n° 4311920

ARTELIA

Agence de Bordeaux

Le Sextant - 6-8 avenue des Satellites - 33318 F LE VIRELLAN - Tél : 05 56 13 85 82 - Fax : 05 56 13 85 63

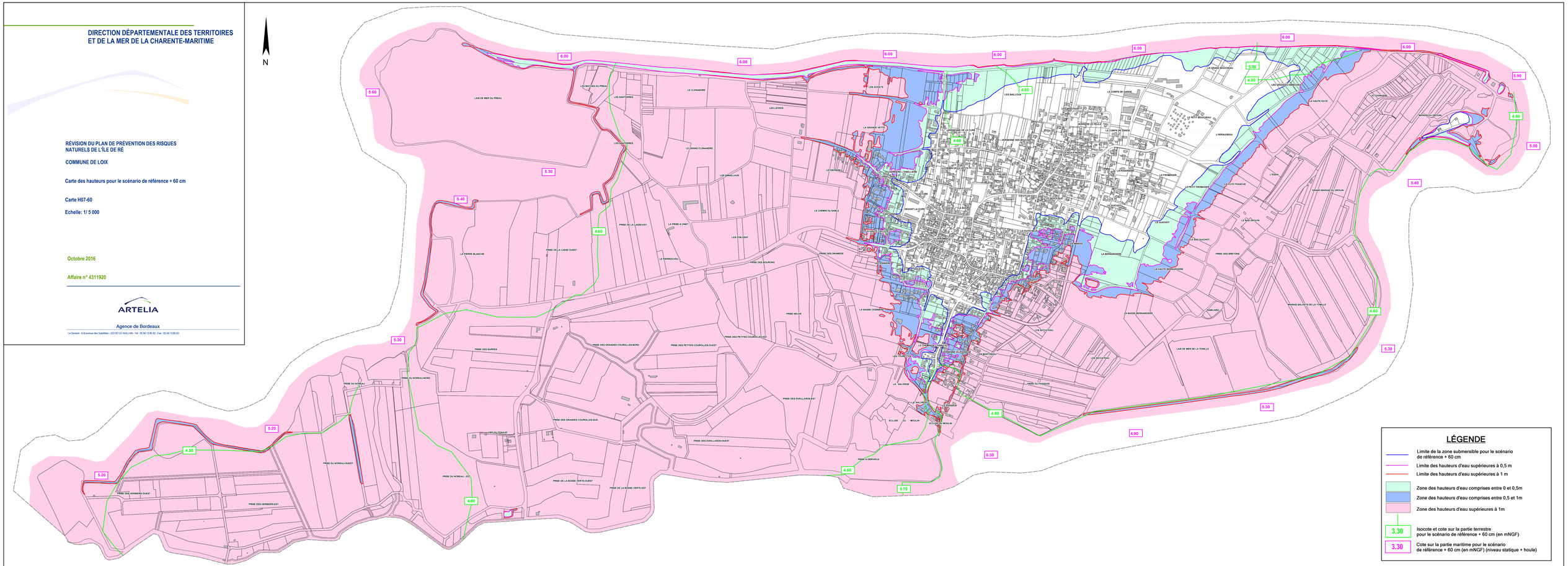
N
6.00
5.90
5.80
5.60
5.40
5.30
5.20
4.90
4.80
4.70
4.65
4.60
4.55
LAIS DE MER DU PREAU
LES MATOIS DU PREAU
LES SANTERRES
LE CLENAGRO
LES LEVES
LES ACHATS
LA GRANDE VETTE
LE CHEMIN DU SABLE
LES SABLONS
LE CORPS DE GARDE
LE PETIT BOUCHEAU
L'HERBAUDEAU
LA HAUTE RAYE
LA CHAUMIERE
MARAIS DU LOIXON
LA FROMAGER
LE PETIT FROMAGER
LA VIEE FRANCHE
L'ESSAI
GRAND MARAIS DU GROUIN
LA BAS GROUIN
LE GUICHOT
LE BAS GUICHOT
PRISE DES BRETONS
LA BERNARDIERE
LA HAUTE BERNARDIERE
LA BASSE BERNARDIERE
MARAIS SALANTS DE LA TOMBLE
LAIS DE MER DE LA TOMBLE
LES BICCATEAU
PRISE DU PASSAGE
LA BALONDE
ECLUSE DU MOULIN
PRISE A DERIVEUR
PRISE DES EVELLAIRDS-EST
PRISE DES EVELLAIRDS-OUEST
PRISE DES GRANDES COUROLLES-SUD
PRISE DES GRANDES COUROLLES-NORD
PRISE DES PETITES COUROLLES-OUEST
PRISE DES PETITES COUROLLES-EST
PRISE NEUVE
PRISE DES GARRES
PRISE DU NOREAU
PRISE DU NOREAU-NORD
PRISE DU NOREAU-OUEST
PRISE DU NOREAU - EST
PRISE DES HERBIERS-OUEST
PRISE DES HERBIERS-EST
PRISE DE LA BOSSE VERTE-OUEST
PRISE DE LA BOSSE VERTE-EST
PRISE DES DRAMBES
PRISE DES BOURINS
LE VERRICHOU
PRISE DE LA LASSE-EST
PRISE DE LA LASSE OUEST
LA PRISE A VINET
LES VIOLENT
LA PIERRE BLANCHE
LE GRIGON
LE CLENAIRE
LA BASSE CESMAN
LA BALONDE
LES BICCATEAU
LE MARTINEAU
LE PORT DU LOIXON
LE PORT DU PLANTIER
LE PORT DU MOULIN
LE PORT DU PASSAGE
LE PORT DU BOURG
LE PORT DU CLENAIRE
LE PORT DU CLENAGRO
LE PORT DU CHEMIN DU SABLE
LE PORT DU GRIGON
LE PORT DU VERRICHOU