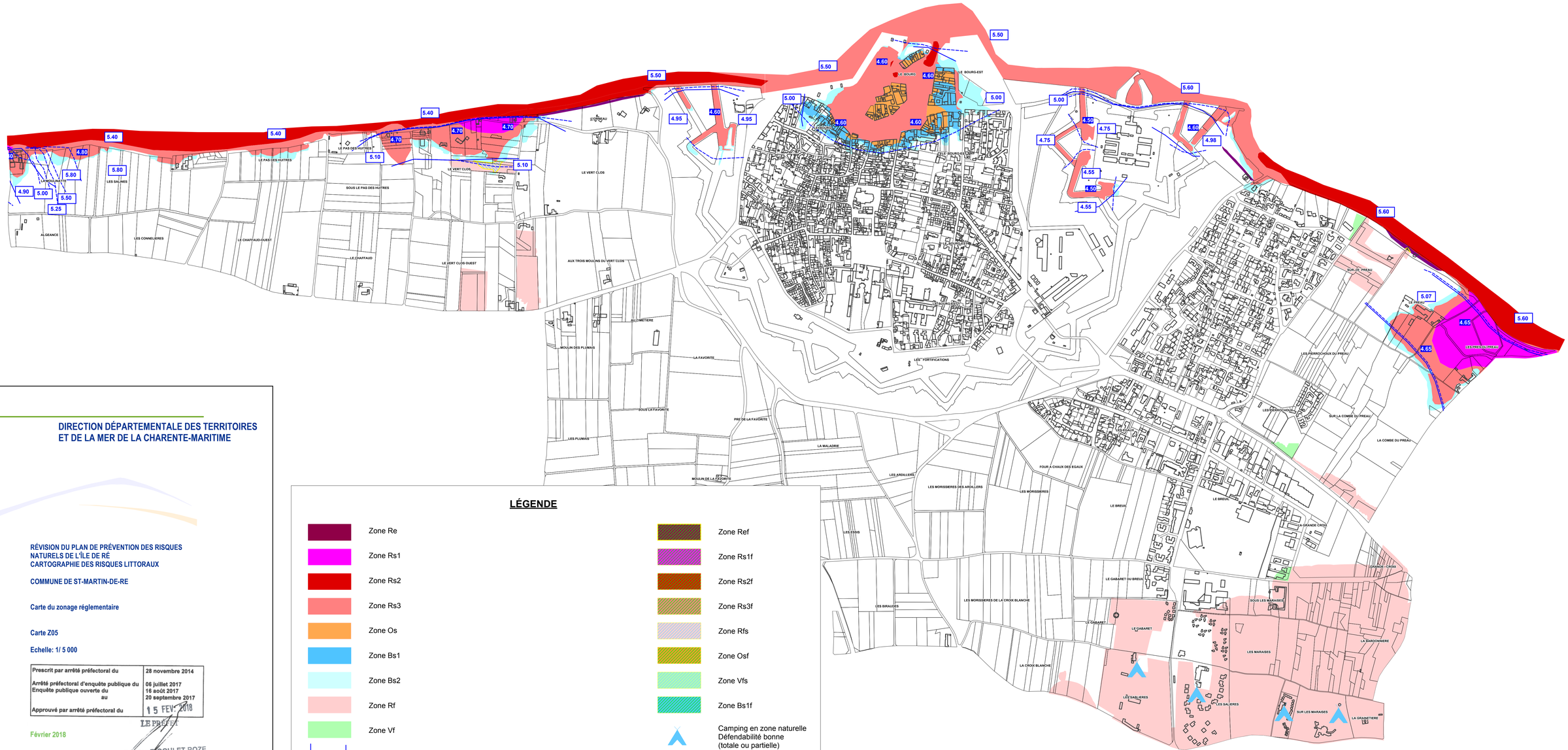

LÉGENDE

- Zone Re
- Zone Rs1
- Zone Rs2
- Zone Rs3
- Zone Os
- Zone Bs1
- Zone Bs2
- Zone Rf
- Zone Vf
- 5.00 — Cote de référence à court terme (en mNGF) et ses limites d'application
- 5.00 — Cote de référence à long terme (en mNGF) et ses limites d'application
- Zone Ref
- Zone Rs1f
- Zone Rs2f
- Zone Rs3f
- Zone Rfs
- Zone Osf
- Zone Vfs
- Zone Bs1f
- Camping en zone naturelle Défendabilité bonne (totale ou partielle)
- Parcelles vierges en zone Os

DIRECTION DÉPARTEMENTALE DES TERRITOIRES ET DE LA MER DE LA CHARENTE-MARITIME

RÉVISION DU PLAN DE PRÉVENTION DES RISQUES NATURELS DE L'ÎLE DE RÉ
CARTOGRAPHIE DES RISQUES LITTORAUX

COMMUNE DE ST-MARTIN-DE-RE

Carte du zonage réglementaire

Carte Z05

Echelle: 1/ 5 000

Prescrit par arrêté préfectoral du	28 novembre 2014
Arrêté préfectoral d'enquête publique du	06 juillet 2017
Enquête publique ouverte du	16 août 2017
au	20 septembre 2017
Approuvé par arrêté préfectoral du	15 FEV. 2018

LE PRÉFET
Fabrice RIGOULET-ROZE

Février 2018

Affaire n° 4311920

ARTELIA

Agence de Bordeaux

Le Sextant - 6-8 avenue des Satellites - 33318? LE HAILLAN - Tél : 05 56 13 85 82 - Fax : 05 56 13 85 63